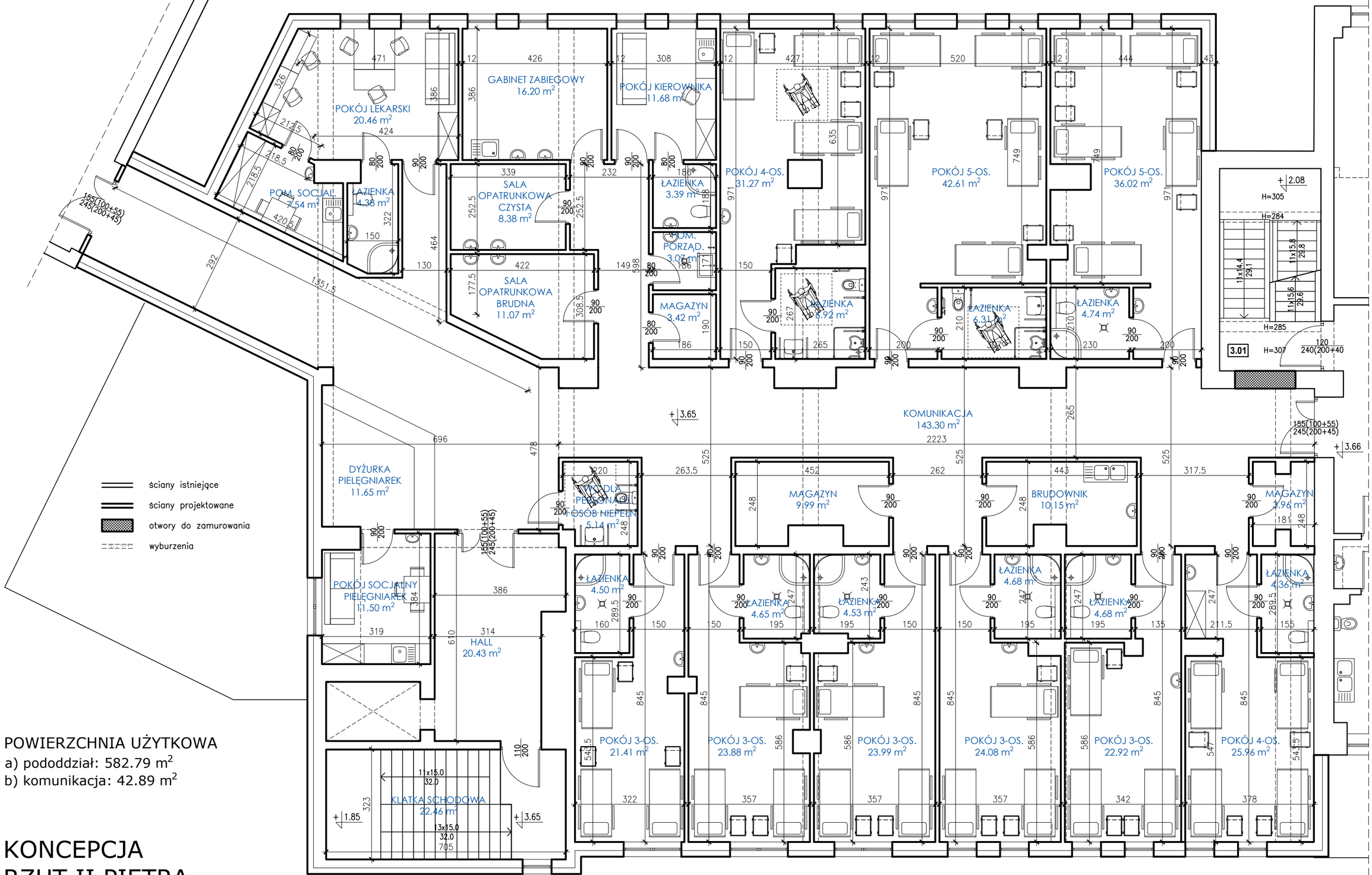

POWIERZCHNIA UŻYTKOWA
a) pododdział: 582.79 m²
b) komunikacja: 42.89 m²

KONCEPCJA
RZUT II PIĘTRA
PODODDZIAŁ CHIRURGII ONKOLOGICZNEJ